PRÉFECTURE DE L'ORNE

Ville d'Alençon

INFORMATION DE SÉCURITÉ - EVACUATION DE LA POPULATION

DIMANCHE 21 JANVIER 2018 de 9h00 à 14h00

Début de l'évacuation à 7h30 par les services de la Police Nationale

ARRETE PREFECTORAL N° 1012-2017-047 du 27 décembre 2017

Une bombe anglaise de 500 livres, datant de la seconde guerre mondiale, a été découverte lors de travaux situés sur la commune. Le service de déminage de la Sécurité Civile procédera au désamorçage de l'engin avant son enlèvement.

Pour assurer la protection de la population, un périmètre de sécurité est défini durant l'intervention :

<u>L'ensemble des habitations, services et commerces</u> à l'intérieur de ce périmètre doivent être évacués sur ce créneau horaire.

Aucun déplacement automobile, cycle ou piéton ne sera autorisé.

Les services de police et de gendarmerie procéderont au contrôle de la bonne évacuation de la zone ainsi qu'à la surveillance.

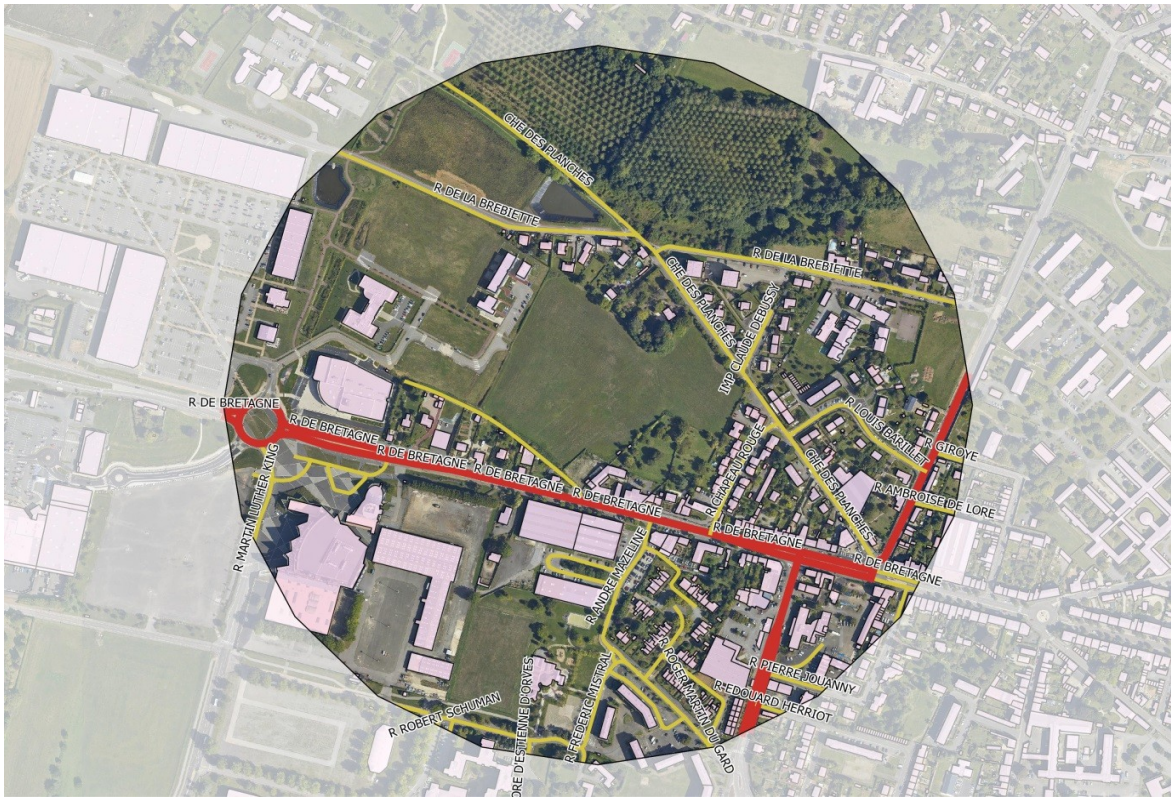

Pour toute information complémentaire, contacter le numéro suivant :

☎ 0800 014 220 (N° vert), entre 10H et 12 H et entre 14H et 17H