

# Bâtiment B - Niveau 0

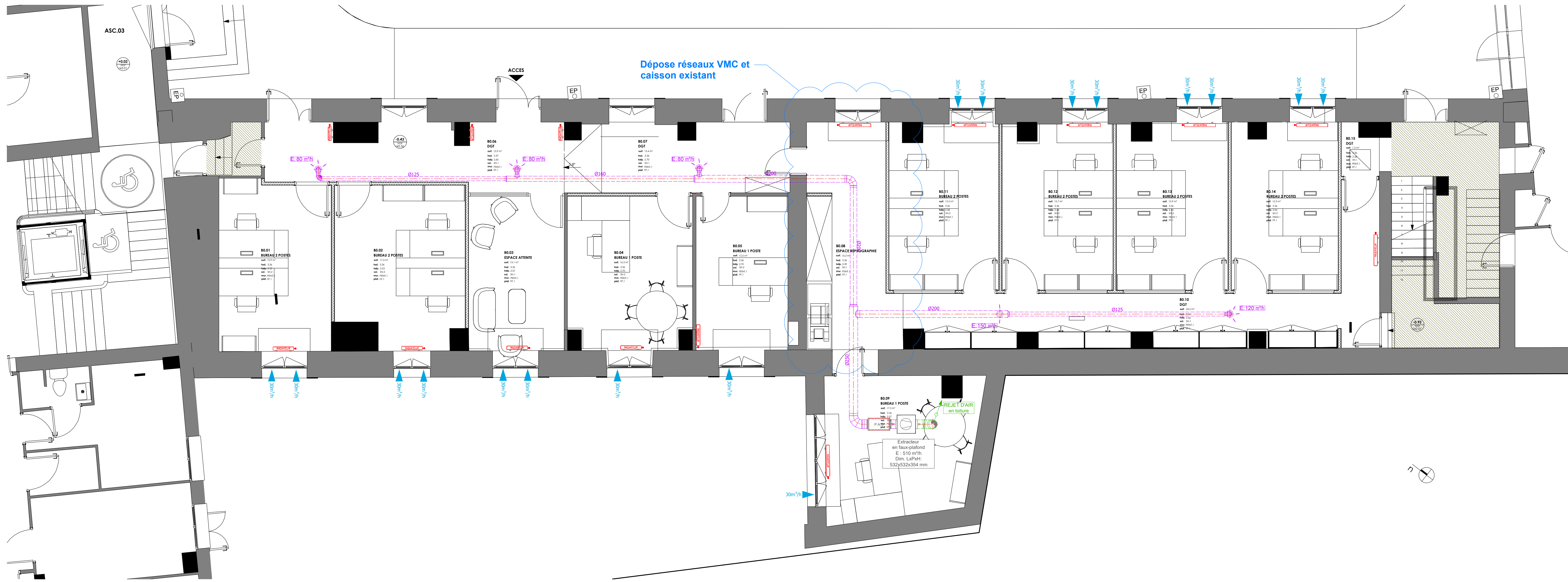

**LEGENDE :**

|  |                             |
|--|-----------------------------|
|  | Réseau Extraction           |
|  | Bouches Extraction          |
|  | Entrée d'air                |
|  | Piège à son                 |
|  | Réseau Rejet CIRCULAIRE     |
|  | Radiateur existant conservé |
|  | Eau Froide en plinthe       |
|  | Eau Chaude en plinthe       |
|  | Eau Vanne en plinthe        |
|  | Eau Usée en plinthe         |
|  | Sanibroyeur                 |

# Bâtiment C

## Niveau RDJ

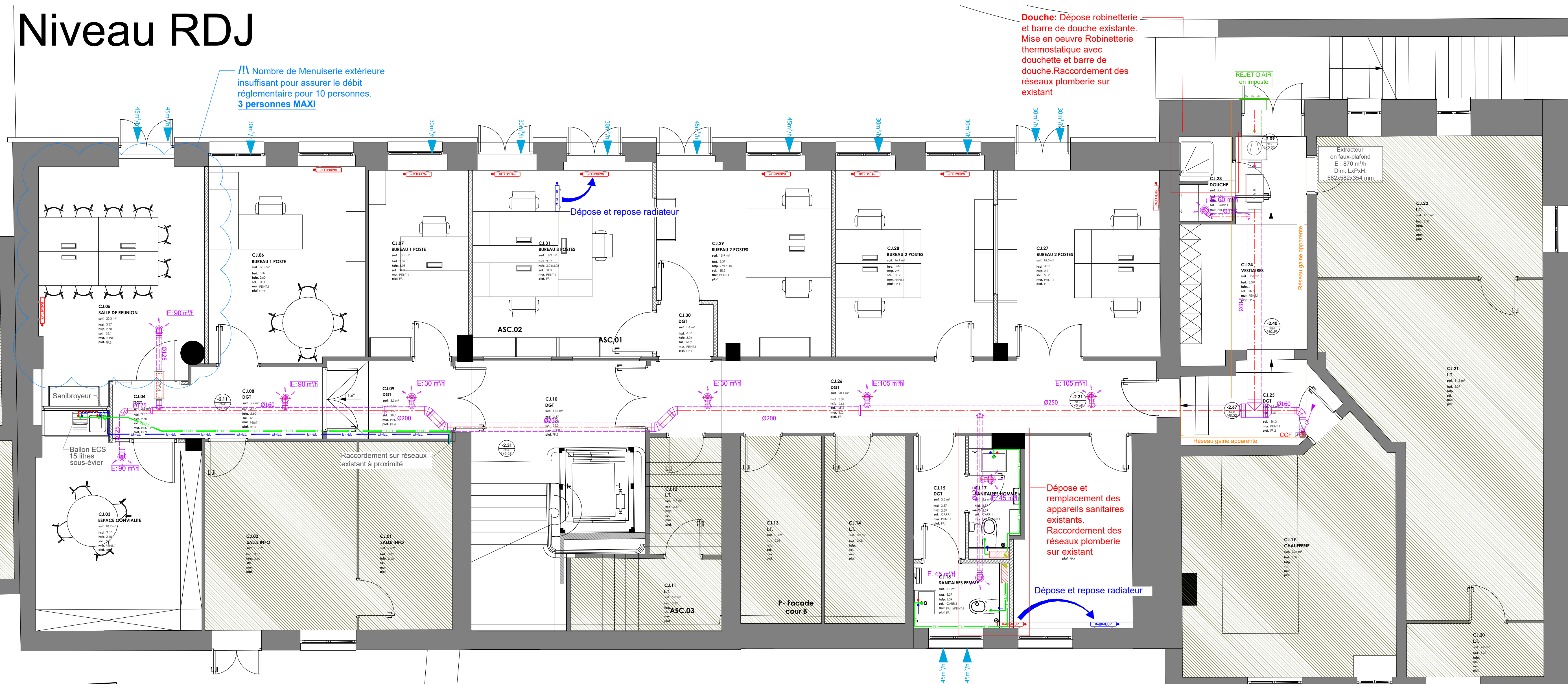

## Niveau R+1

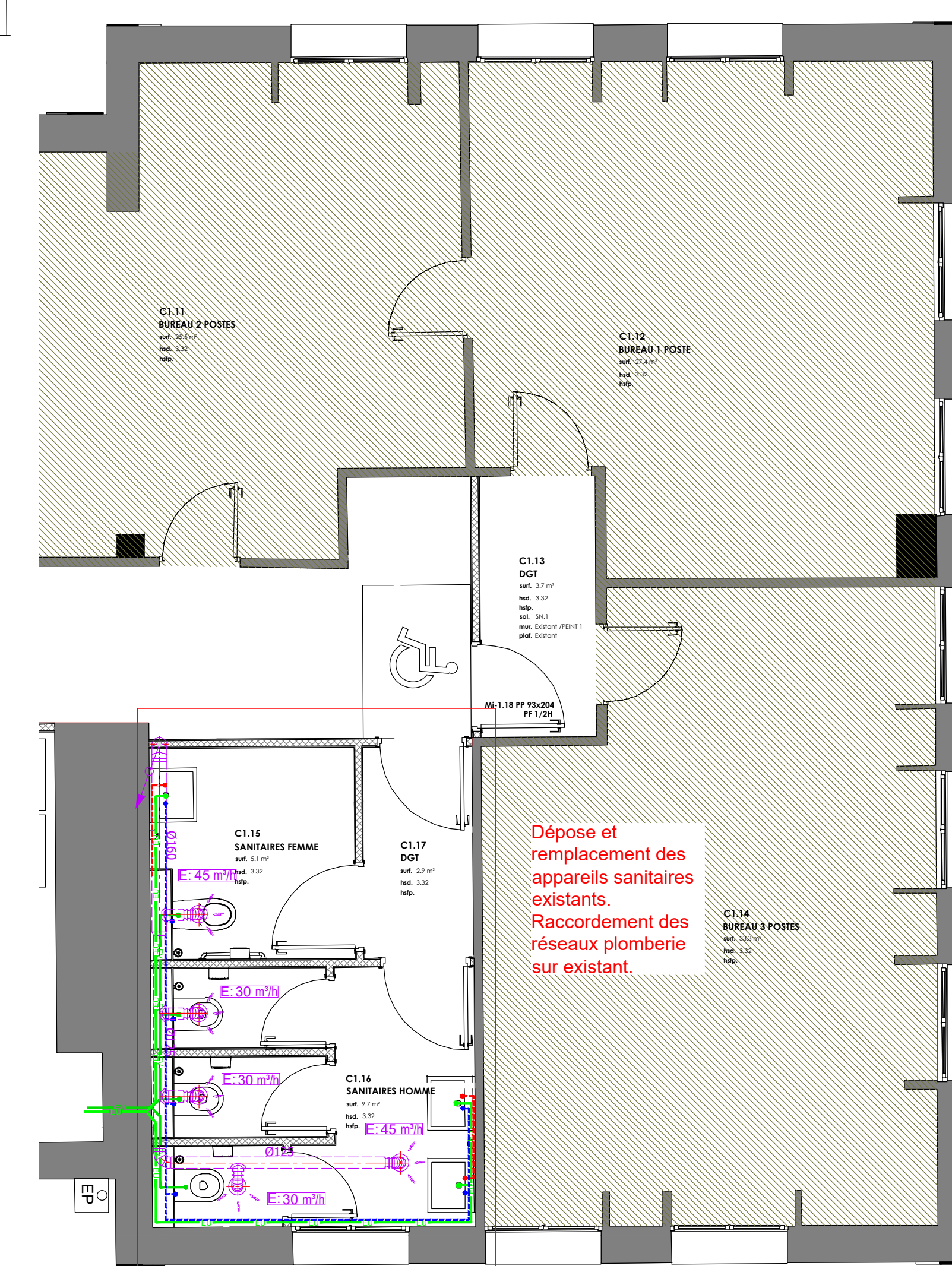

**Travaux de rénovation énergétique et de réorganisation de bâtiments administratifs de la Préfecture de l'Orne**  
39 rue Saint-Blaise - 61018 Alençon

**MATRE D'OUVRAGE: Prefecture de l'Orne**  
39 rue Saint-Blaise  
61 000 Alençon

**MATRE D'OEUVRE: BASALT Architecture**  
70 rue de la gare  
95120 - ERMONT  
Tél : 02 35 12 44 30  
Tél : 01 30 10 59 58

**BUREAU D'ETUDE TECHNIQUE: ID+ INGENIERIE**  
81, Rue des Canadiens  
76 420 BIHOREL  
Tél : 02 35 12 44 30  
Fax : 02 35 12 44 39

**TITRE: Plan CHAUFFAGE / VENTILATION / PLOMBERIE PROJET** N° de plan: CVPB\_0

Date: **13 Septembre 2021** N° d'affaire: 21-033 Phase: DCE Echelle: 1/50

| MODIFICATIONS |            |  |
|---------------|------------|--|
| indice        | date       | objet de la mise à jour                              |
| 0             | 02/09/2021 | Première émission                                    |
| A             | 13/09/2021 | Mise à jour alimentation évier "espace convivialité" |

Ce plan est la propriété de ID+ Ingénierie. Il ne peut être reproduit ou divulgué sans autorisation.