

BATIMENT B - Niveau 0 - Service BRH

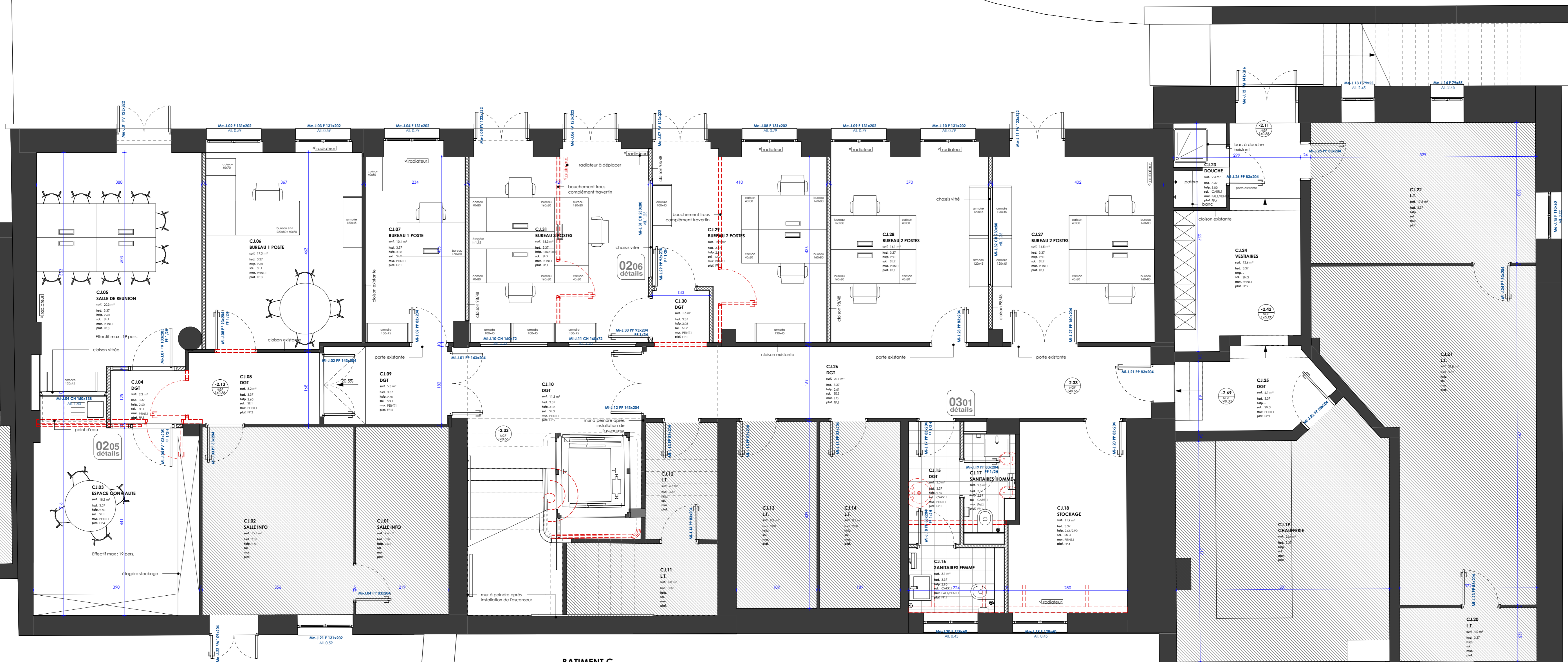

BATIMENT C - Niveau RDJ - Service BBFA

- Légende FINITIONS**
- SOLS**
- SN1 Sol souple PVC Accent Excellence 4 chez Tarkett en rouleau
 - SN2 Sol souple PVC Taralay Premium Comfort Indiana chez Gerflor en rouleau
 - SN3 Peinture de sol
 - CARP.1 Carrelage Geotechnica 30X30 chez GRANIT RANDE coloris Diamant naturel
 - SE.1 Faux plancher mélanger à nettoyer, adaptation au droit des nouvelles cloisons
 - SE.2 Sol dalles de travertin existant à nettoyer avec bouchements trous et complément travertin au droit des anciennes cloisons
 - SE.3 Sol dalles de travertin existant à remanier suite à la création de l'ascenseur
- MURS**
- PM2.1 Peinture acrylique mate couleur au choix de l'architecte
 - FA.1 Faïence NewCo.De 30X30 chez GRANIT RANDE coloris Snow semi-kuté
- PLAFONDS**
- FP.1 Faux-plafond existant démontable en dalles minérales 600 x 600 mm
Adaptation au droit des anciennes et nouvelles cloisons
 - FP.2 Peinture acrylique mate sur plafond existant
 - FP.3 Faux-plafond dalles rainurées à ossature cachée
Adaptation au droit des anciennes et nouvelles cloisons
 - FP.4 Plafond démontable en dalles minérales 600 x 600 mm
 - FP.5 Plaque de plâtre type Placastère à reprendre après installation de l'ascenseur, des grilles de ventilation et chemins de câbles
- Légende MURS**
- A conserver**
- mur existant
- A créer**
- votre béton
 - parpaing creux
 - carreaux de plâtre
 - cloison
 - cloison amovible
 - panneau bois fibre
 - doublage
 - demi-stl
 - BA13

Numéro de révision	Date de révision	Diffusé par	Indice A - Modifications suite aux remarques MCA sur DCE Ind 0	Description de la révision
A	14/09/2021			

BA2130 / 600 DCE

Architecte: M. Bouchard

PARIS
75006 rue de la gare
75008 Boulevard

ARTILES - COUVARE
11 rue des Arts et Métiers
75004 Paris - France
Téléphone : 01 42 42 42 42
75004 PARIS - FRANCE

basalt
ARCHITECTURE

Rénovation énergétique et réorganisation de bâtiments administratifs de la préfecture pour installation du SGC

39 Rue Saint Blaise
61000 ALENÇON

Maitre d'Ouvrage
PRÉFET DE L'ORNE
Etat - Préfecture de l'Orne
39 rue Saint Blaise
CS 50 529
61016 ALENÇON Cedex

ETAT PROJETE - BATIMENT C NIV RDJ - BATIMENT B NIV 0

NUMERO DE DOCUMENT: BA - ARCH - 604 | ECHELLE: 1 : 50 | DATE: 16/09/2021 | REVISION: Ind. A

BUREAUX D'ETUDES COORDINANTS

ID + Ingénierie
81 rue des Condéens
76420 BIHOREL
Tel. 02.35.12.44.30

RAINBOW ERGONOMIE
3362 chemin du Plan du Pont
83400 HYERES
Tel. 06.80.36.78.76

Ce plan est la propriété de Basalt Architecture. Il ne peut être reproduit ou divulgué sans autorisation.