

P-C - Niv 0



DEMOLITION ET PROJET - BATIMENT C - NIVEAU 1

- Légende FINITIONS**
- SOLS**
- SN.1 Sol souple PVC Accent Excellence 4 chez Tarkett en rouleau
 - SN.2 Sol souple PVC Taralay Premium Confort Indiana chez Gerflor en rouleau
 - SN.3 Peinture de sol
 - CARR.1 Carrelage Geotectrica 30X30 chez GRANIT RANDE coloris Dotonat naturel
 - SE.1 Faux plancher métallique à nettoyer, adaptation au droit des nouvelles cloisons
 - SE.2 Sol dalle de travertin existant à nettoyer avec bouchements trous et complément travertin au droit des anciennes cloisons
 - SE.3 Sol dalle de travertin existant à remanier suite à la création de l'ascenseur
- MURS**
- PMUR.1 Peinture acrylique mate couleur au choix de l'architecte
 - FAI.1 Faïence NewCo.De 30X30 chez GRANIT RANDE coloris Snow semi-kuté
- PLAFONDS**
- FP.1 Faux-plafond existant démontable en dalles minérales 600 x 600 mm. Adaptation au droit des anciennes et nouvelles cloisons
 - FP.2 Peinture acrylique mate sur plafond existant
 - FP.3 Faux-plafond dalles rainurées à ossature cachée. Adaptation au droit des anciennes et nouvelles cloisons
 - FP.4 Plafond démontable en dalles minérales 600 x 600 mm
 - FP.5 Plaque de plâtre type Placastère à reprendre après installation de l'ascenseur, des grilles de ventilation et chemins de câbles
- Légende MURS**
- A conserver**
- Mur existant
- A créer**
- voile béton
 - parpaing alésin
 - parpaing creux
 - carreaux de plâtre
 - cloison
 - cloison amovible
 - panneau bois fibre
 - doublage
 - demi-sti
 - BA13

Numéro de révision	Date de révision	Diffusé par	Indice A - Modifications suite aux remarques MCA sur DCE Ind 0	Description de la révision
A	14/09/2021			

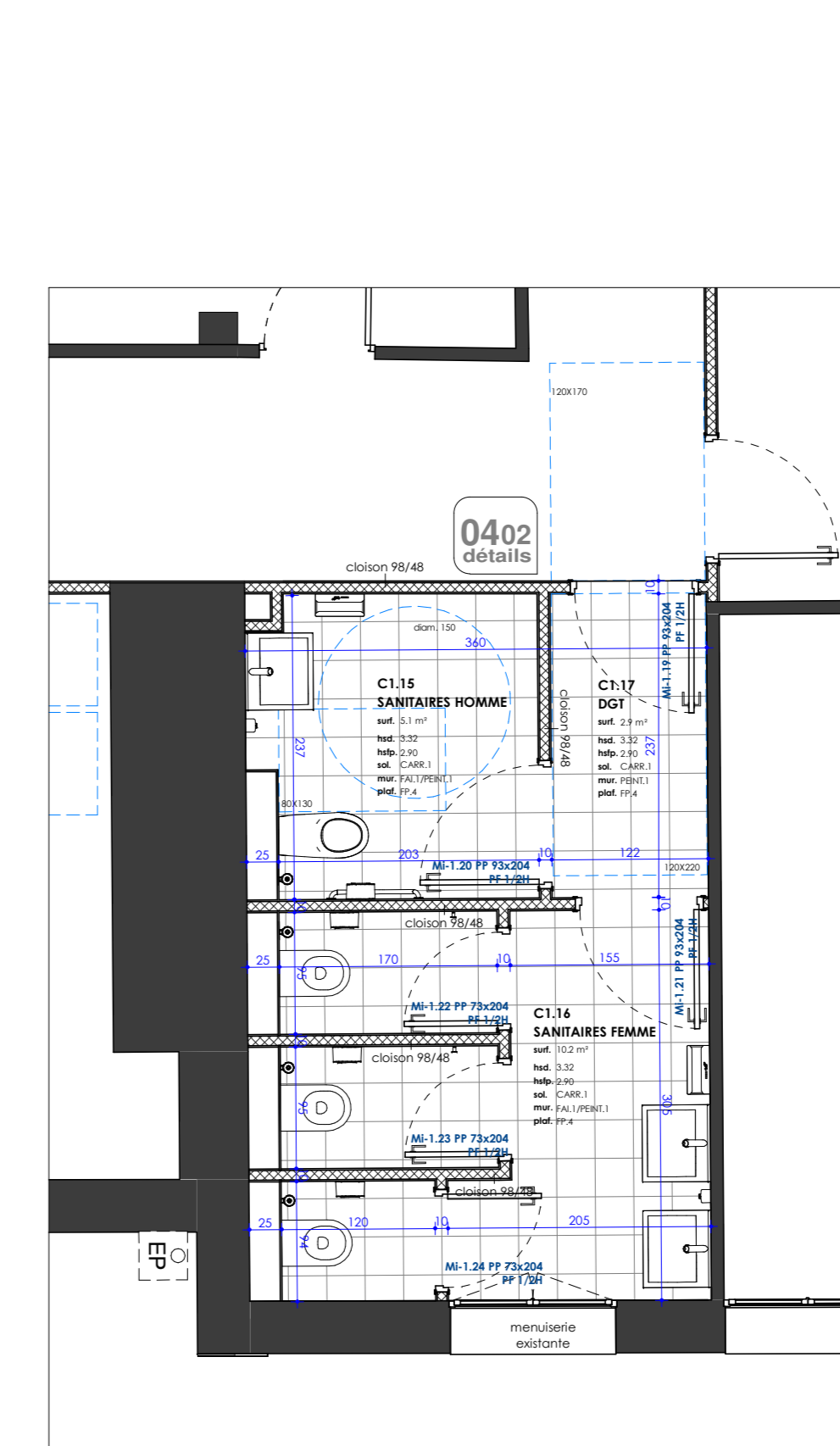

BATIMENT C - NIVEAU 1 - SANITAIRES

BA2130 / 600 DCE
 DCE
 Dossier de Consultation des
 Entreprises

basalt
 ARCHITECTURE

Rénovation énergétique et réorganisation de bâtiments administratifs de la préfecture pour installation du SGC

39 Rue Saint Blaise
 61000 ALENÇON

Maître d'Ouvrage
 Etat - Préfecture de l'Orne
 39 rue Saint Blaise
 CS 50 529
 61018 ALENÇON Cedex

ETAT PROJETÉ - BATIMENT C - NIV 0 ET 1

NUMERO DE DOCUMENT: BA - ARCH - 605 | ECHELLE: 1 : 50 | DATE: 16/09/2021 | REVISION: Ind. A

BUREAUX D'ETUDES CO-TRAITANTS

ID + Ingénierie
 81 rue des Condens
 76400 BIHOREL
 Tel. 02.35.12.44.30

RAINBOW ERGONOMIE
 3362 chemin du Plan du Pont
 B3400 HYERES
 Tel. 06.80.36.78.76

Ce plan est la propriété de Basalt Architecture. Il ne peut être reproduit ou divulgué sans autorisation.