

ASCENSEUR - Plan Niveau 1

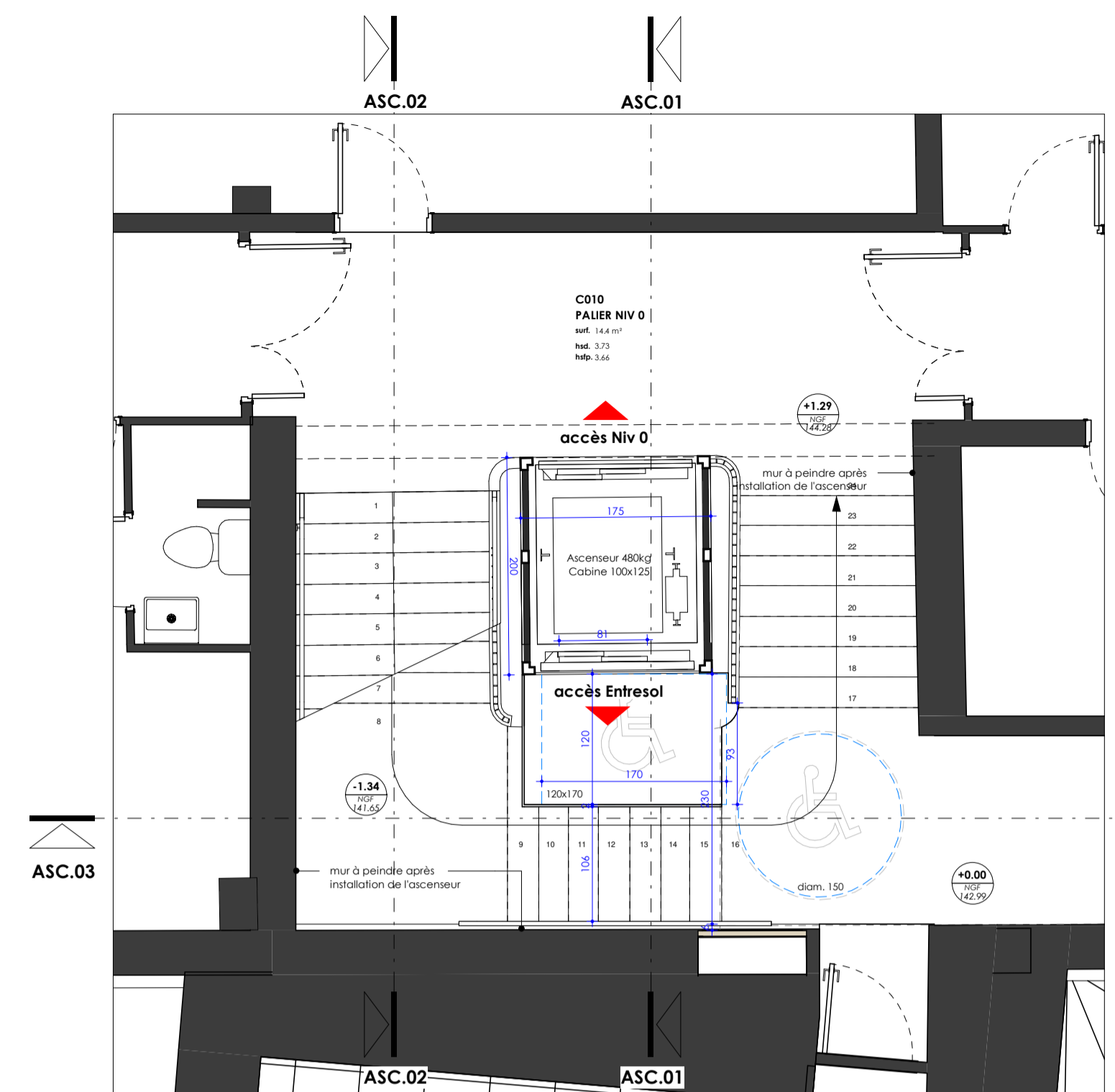

ASCENSEUR - Plan Niveau 0 et Entresol

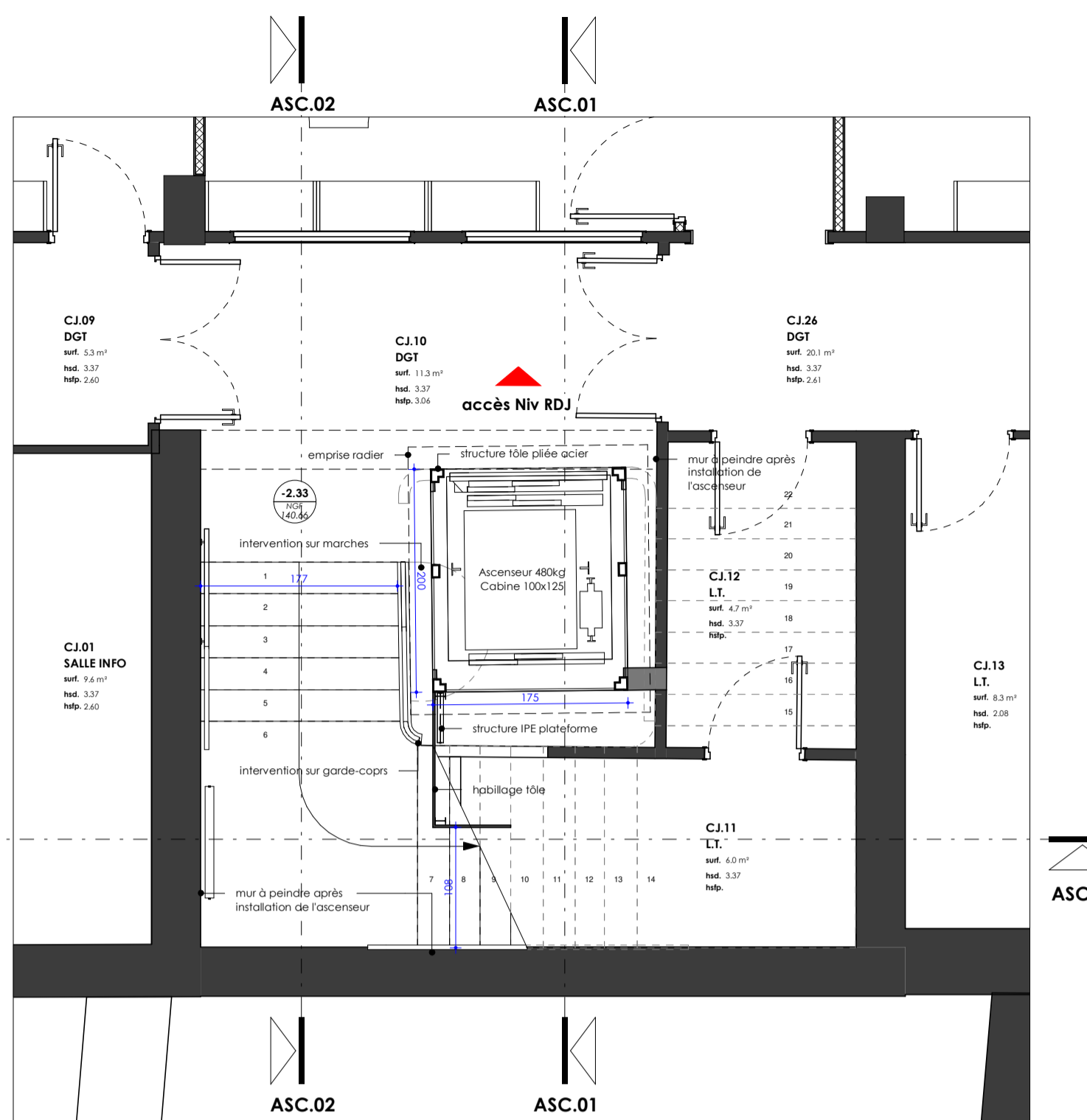

ASCENSEUR - Plan RDJ

**Légende FINITIONS**

**SOLS**

- SN.1 Sol souple PVC Accent Excellence 4 chez Tarkett en rouleau
- SN.2 Sol souple PVC Taralay Premium Confort Indiana chez Gerflor en rouleau
- SN.3 Peinture de sol
- CARR.1 Carrelage Geotechnica 30x30 chez GRANITI FIANDRE coloris Dolomiti naturel
- SE.1 Faux plancher métallique à nettoyer, adaptation au droit des nouvelles cloisons
- SE.2 Sol dalles de travertin existant à nettoyer avec bouchements trous et complément travertin au droit des anciennes cloisons
- SE.3 Sol dalles de travertin existant à remanier suite à la création de l'ascenseur

**MURS**

- PEINT.1 Peinture acrylique mate couleur au choix de l'architecte
- FAL.1 Faïence NewCo.De 30x30 chez GRANITI FIANDRE coloris Snow semi-lustré

**PLAFONDS**

- FP.1 Faux-plafond existant démontable en dalles minérales 600 x 600 mm Adaptation au droit des anciennes et nouvelles cloisons
- FP.2 Peinture acrylique mate sur plafond existant
- FP.3 Faux-plafond dalles rainurées à ossature cachée Adaptation au droit des anciennes et nouvelles cloisons
- FP.4 Plafond démontable en dalles minérales 600 x 600 mm
- FP.5 Plaque de plâtre type Placoplatre à reprendre après installation de l'ascenseur, des Gaines de ventilation et chemins de câbles

**Légende MURS**

**A conserver**

mur existant

**A créer**

- voile béton
- parpaing plein
- parpaing creux
- carreaux de plâtre
- cloison
- cloison amovible
- panneau bois fibré
- doublage
- demi-stil
- BA13

| Numéro de révision | Date de révision | Diffusé par | Description de la révision                                    |
|--------------------|------------------|-------------|---|
| A                  | 16/09/2021       |             | Index A - Modifications suite aux remarques MOA sur DCE Ind.0 |
|                    |                  |             |   |
|                    |                  |             |   |
|                    |                  |             |   |
|                    |                  |             |   |
|                    |                  |             |   |
|                    |                  |             |   |
|                    |                  |             |   |
|                    |                  |             |   |
|                    |                  |             |   |
|                    |                  |             |   |
|                    |                  |             |   |

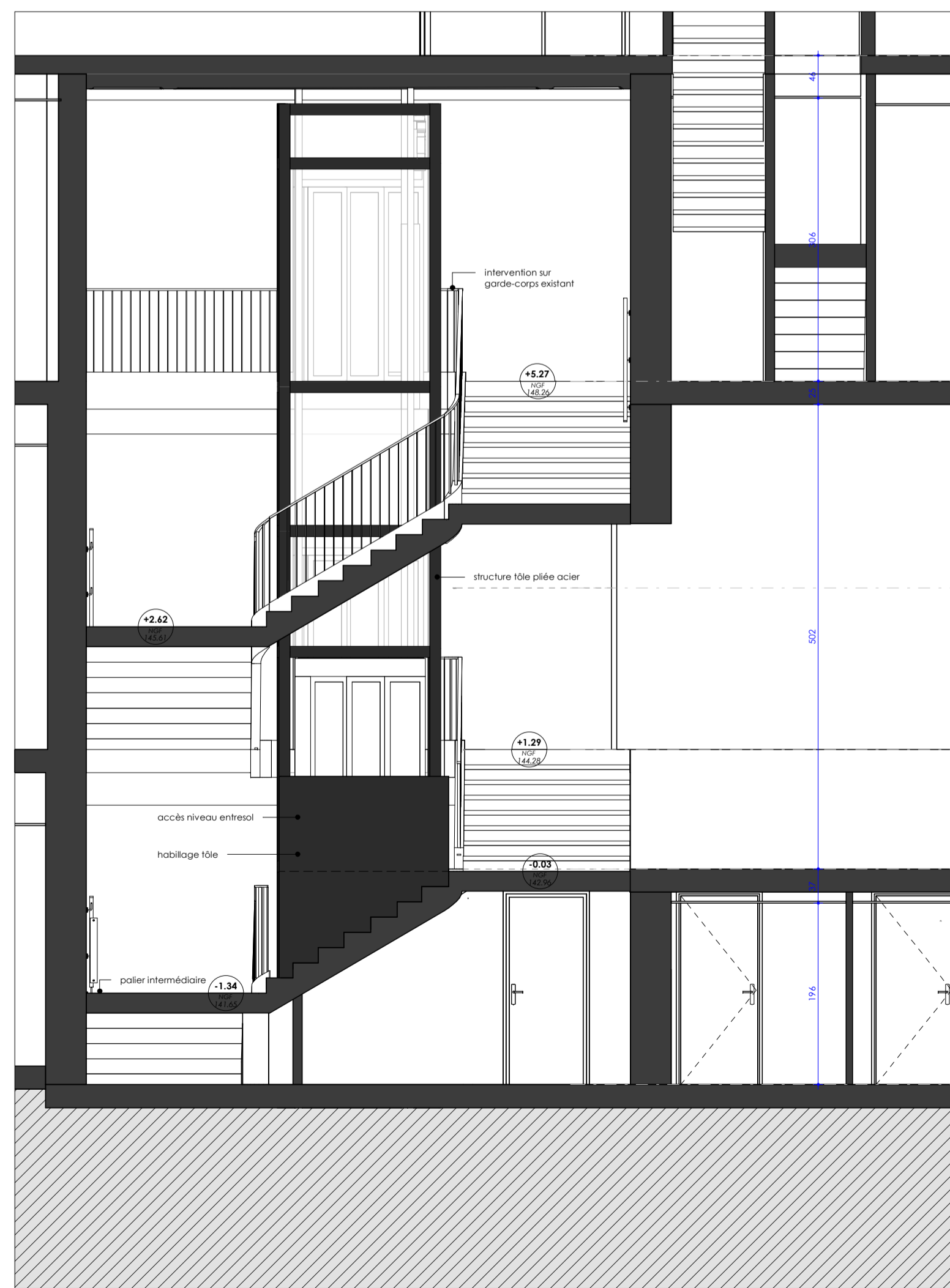

COUPE ASC.03

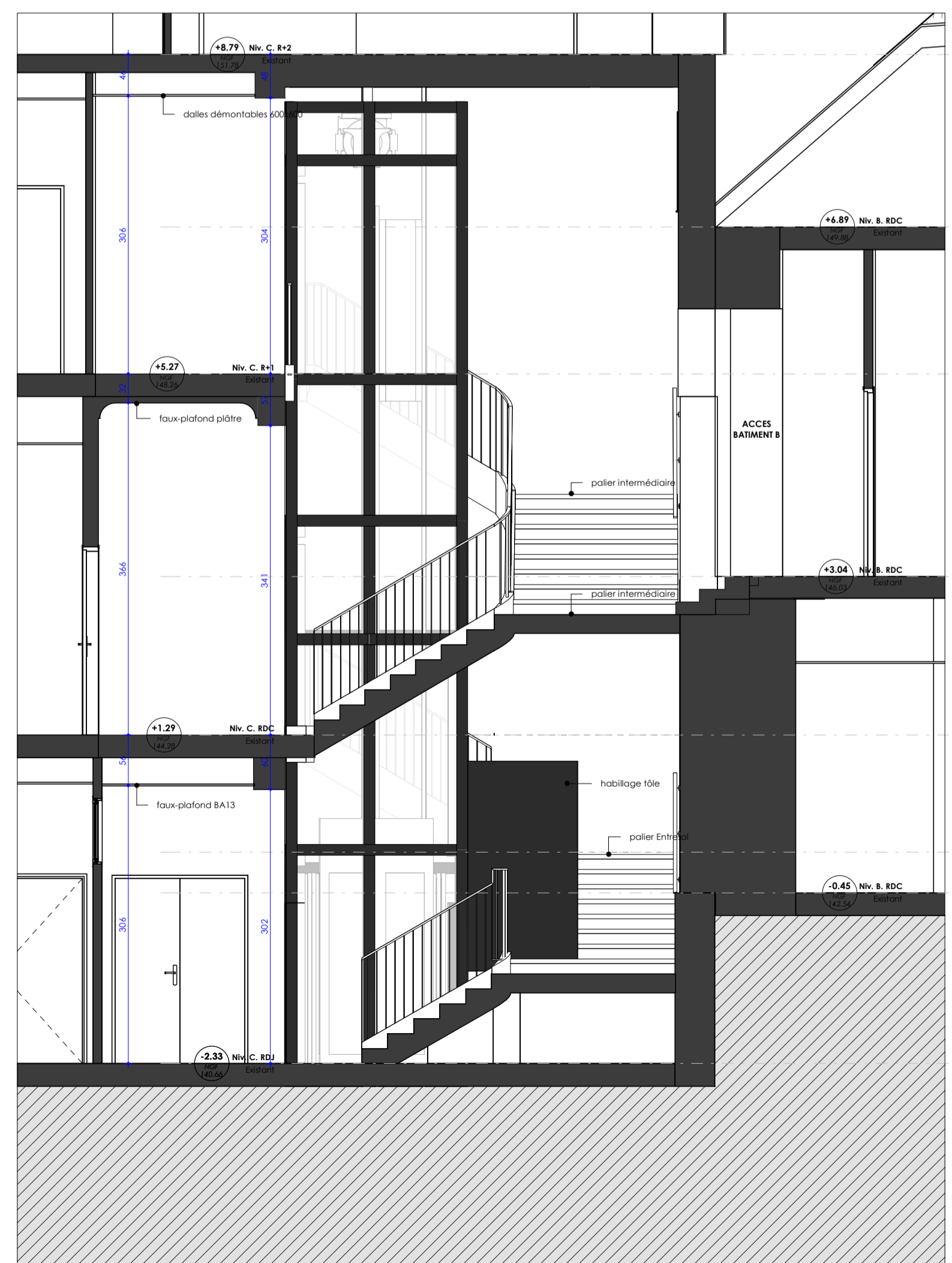

COUPE ASC.02

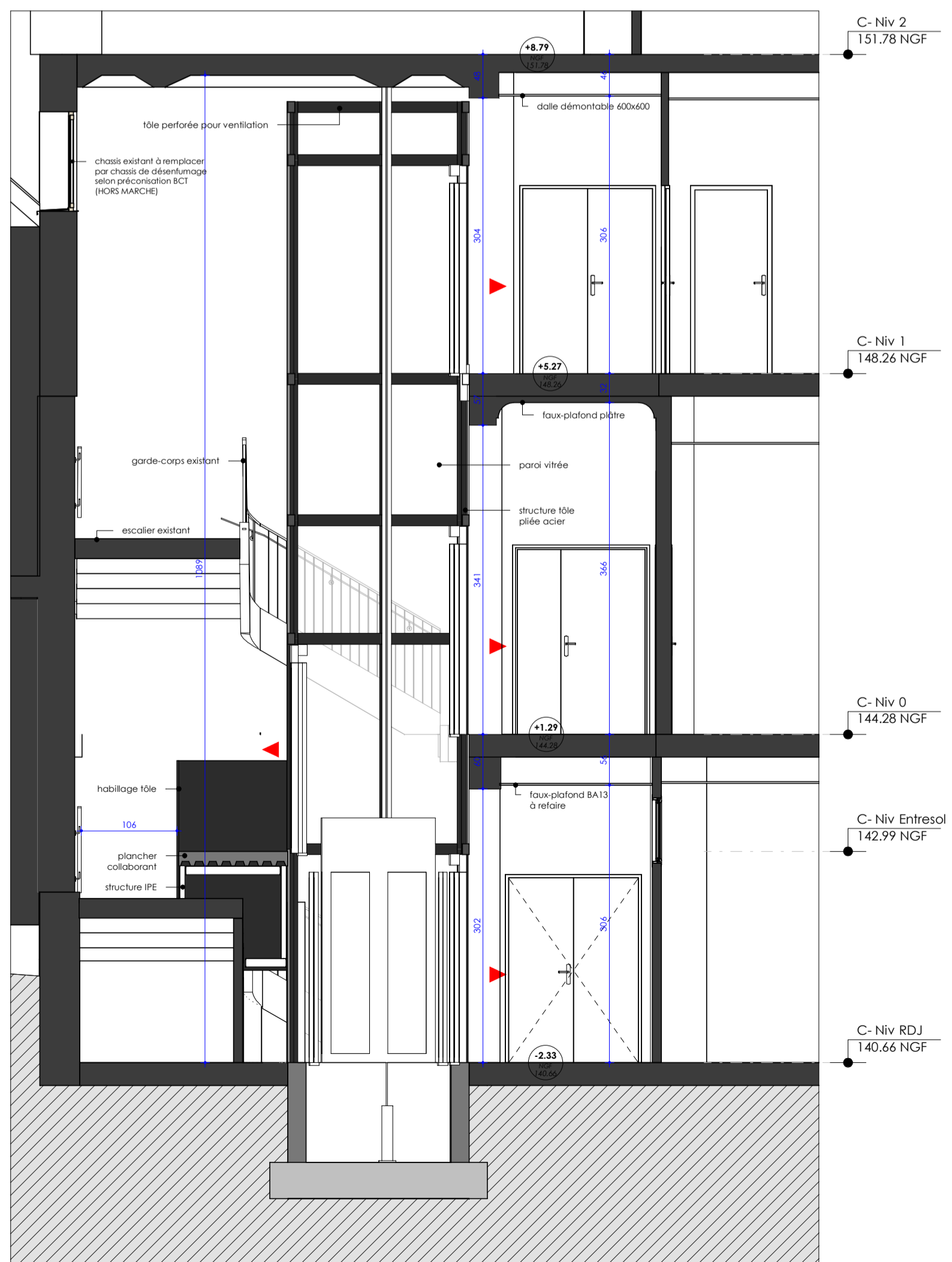

COUPE ASC.01

**BA 2130 / 600 DCE**  
Dossier de Consultation des Entreprises

Architectes Mandataires  
PARIS  
70 rue de la gare  
tel : (0) 30 10 39 59  
95702 BRANÇHET  
ANTILLES - GUYANE  
11 rue des Arts et Métiers  
Lot. Dabon, Imm. Avantage  
Cuvée 3  
tel : 05 94 42 57 57  
97200 FORT-DE-FRANCE

**basalt**  
ARCHITECTURE

**Rénovation énergétique et réorganisation de bâtiments administratifs de la préfecture pour installation du SGC**  
39 Rue Saint-Blaise  
61000 ALENÇON

Maitre d'Ouvrage  
**PRÉFET DE L'ORNE**  
39 rue Saint-Blaise  
CS 50 529  
61018 Alençon Cedex

**ETAT PROJETE - ASCENSEUR-ESCALIER PLANS ET COUPES**

|                    |         |            |          |
|--------------------|---------|------------|----------|
| NUMERO DE DOCUMENT | ECHELLE | DATE       | REVISION |
| BA - ARCH - 606    | 1 : 50  | 16/09/2021 | Ind. A   |

BUREAUX D'ETUDES CO-TRAITANTS

ID + Ingénierie  
81 rue des Canadiens  
76420 BIHOREL  
Tel 02.35.12.44.30

RAINBOW ERGONOMIE  
3362 chemin du Plan du Pont  
83400 HYERES  
Tel. 06.80.36.78.76

Ce plan est la propriété de Basalt Architecture. Il ne peut être reproduit ou divulgué sans autorisation.