

DEMOLITION - BATIMENT B - NIVEAU 0

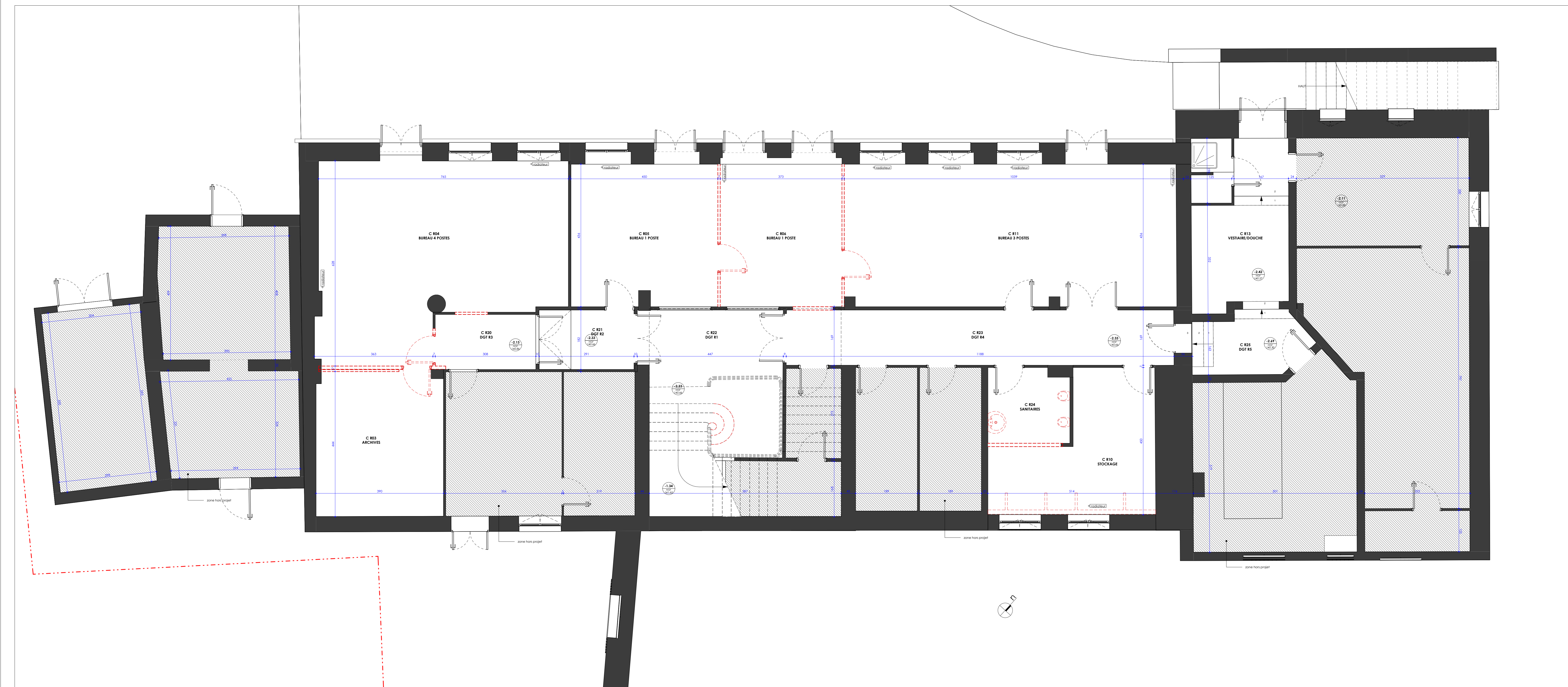

DEMOLITION - BATIMENT C - NIVEAU RDJ

Numero de revision	Date de revision	Diffuse par	Description de la revision
A	14/09/2021		Indice A - Modifications suite aux remarques MCA sur DCE Ind 0

**BA2130 / 600 DCE**  
 DCE  
 Dossier de Consultation des  
 Entreprises

**basalt**  
 Architecture

Architectes Associés  
 PARIS  
 75006 rue de la gare  
 01 42 25 19 79  
 75008 BOUTREVILLIERS  
 ANRILLES - CLYVAHE  
 11 rue des Arts et Métiers  
 03 25 25 40 00  
 75004 PARIS  
 01 42 25 19 79  
 75004 PARIS

**Rénovation énergétique et réorganisation de bâtiments administratifs de la préfecture pour installation du SGC**

39 Rue Saint Blaise  
 61000 ALENÇON

**Maître d'Ouvrage**  
 Etat - Préfecture de l'Orne  
 39 rue Saint Blaise  
 CS 50 529  
 61018 Alençon Cedex

**PLANS DE DEMOLITIONS**

NUMERO DE DOCUMENT: BA - ARCH - 610 | ECHELLE: 1 : 50 | DATE: 16/09/2021 | REVISION: Ind. A

BUREAUX D'ETUDES CO-TRAITANTS

**ID + Ingénierie**  
 81 rue des Condiens  
 74420 BIHOREL  
 Tel: 02.35.12.44.30

**RAINBOW ERGONOMIE**  
 3362 chemin du Plan du Pont  
 B3400 HYERES  
 Tel: 06.80.36.78.76

Ce plan est la propriété de Basalt Architecture. Il ne peut être reproduit ou divulgué sans autorisation.